pluriStrainer® 150 µm, 25 Pack – steril (Cell Strainer)

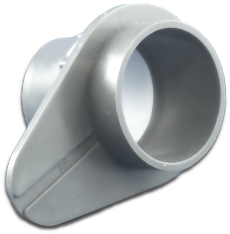

Order No.:43-50150-03

Beschreibung

Der pluriStrainer® 150 µm ist ein universelles Sieb für eine Vielzahl von Laboranwendungen, bei denen die Reinigung von Flüssigkeiten oder die Gewinnung von Probenmaterialien erforderlich ist. Neben dem pluriStrainer 150 µm bieten wir 15 weitere pluriStrainer für verschiedene Filtrationsanforderungen und Separationsaufgaben an.

Die einzigartigen Konstruktionsmerkmale der pluriStrainer verbessern die Belüftung, um Verstopfungen bei der Probenbearbeitung zu vermeiden. pluriStrainer® sind zudem stapelbar und eignen sich, als Kombination zu einer Siebkaskade, für eine gleichzeitige Filtration mit unterschiedlichen Maschenweiten. Ein Griffstück erlaubt ein sicheres Handling der Siebe. Durch die Kombination aus Griffstück und Geometrie der Laborfilter, können diese umgekehrt werden. Die auf dem Sieb zurückgehaltenen Probenmaterialien können dadurch einfach und schnell in ein frisches Probengefäß wie beispielsweise ein 50 ml Zentrifugenröhrchen oder eine Mikrotiterplatte zurückgespült werden.

Unsere pluriStrainer passen auf alle gängigen 50 ml Zentrifugenröhrchen. Die Kombination eines pluriStrainer mit unserem Connector Ring und einem 50 ml Zentrifugenröhrchen ermöglicht es Ihnen die Filtration, Zellablösung, Zelllyse oder Zellstimulation aktiv zu beeinflussen. Der Connector Ring bietet Ihnen die einzigartige Möglichkeit, den Durchfluss durch den pluriStrainer Laborfilter zu steuern. Der Connector Ring, der einen Luer-Anschluss besitzt, kann durch Anlegen eines Unterdruckes, die Filtration des Probenmaterials unterstützten. Zudem erlaubt der Connector Ring, die Strömung über das Sieb zu blockieren und die Flüssigkeit auf dem Sieb zu halten. Die gestaute Flüssigkeit kann die Probenvorbereitung, wie zum Beispiel eine Gewebedissoziation (mechanisch mit Stößel und / oder biologisch mit Enzymen) unterstützen. Da das Siebgewebe im Herstellungsprozess fest mit dem pluriStrainer verbunden wird, kann bei einem mechanischen Zellaufschluss das Gewebe nicht aus dem Gehäuse herausgedrückt werden. Das Siebgewebe kann somit direkt als Gegenspieler zum Stößel agieren. Eine weitere Möglichkeit die gestaute Flüssigkeit zu nutzen, ist die Behandlung von Zellen mit Zelllysereagenzien wie RLT Puffer oder TRIzol ®.

Für größere Probenvolumina kann das Zellsieb mit einem Funnel erweitert werden. Das Probenvolumen erhöht sich mit dem Funnel von 4 auf 15 ml.

Application

- Anreicherung von Einzellzellen nach enzymatischem Verdau oder physikalischem Aufschluss von Geweben oder Organoiden
- Anreicherung von spezifischen Zellen mit unserer pluriBead Technologie

pluriSelect Life Science
Deutscher Platz 5c, 04103 Leipzig, DE
Phone: +49 341 333 858 0 | Fax: +49 341 333 858 99
support@pluriselect.com
https://www.pluriselect.com/

- Gewinnung von Blutzellen aus Knochemark, Pankreas, Thymus oder Lymphknoten
- Abtrennung von Koageln aus Vollblutproben oder Buffy Coat
- Filtration und Isolierung von Primärzellen oder Zellen aus Zellkulturen
- Reinigung und Anreicherung von Zellaggregaten oder Sphäroiden
- Direkter Gewebeaufschluss auf dem pluriStrainer
- Probenvorbereitung für die Durchflusszytometrie (FACS™)
- Probenvorbereitung für die Anreicherung von Zellen mit magnetischen Zellseparationsverfahren
- Alternative zur "gauze filtration"
- Anreicherung von Pflanzensamen
- Filtration von Urin, Sputum oder Spülflüssigkeiten (Lavage)
- Anreicherung von Parasiteneiern

Features

Filter
Attach pluriStrainer® to a sterile 50 mL centrifuge tube. Then, add sample material onto the strainer and filter sample

Reverse
To obtain the larger fraction, take off the pluriStrainer®, turn it upside down onto another 50 mL tube and flush back the sample from the pluriStrainer®.

Increase sample load
With Funnel You can add up to 24 mL sample material on top.

Stack
Stacking of pluriStrainer® with different mesh sizes allows for straining various cell sizes at the same time.

Flow control
Allows to control the rate of flow by opening or closing the Luer-Lock, e.g. for physical dissociation of primary tissue (brain, spleen etc.).

Low pressure
If you add a syringe to the Connector Ring, it is possible to force low pressure to support the straining of rough sample material while pulling the piston.

Additional Information

Größe	25 pcs.
Farbe	grau
Durchflussregelung	Yes, in combination with Connecting Ring
Maschengröße	150 µm
Mesh Fixation	Injected in housing for strong hold
Maschenmaterial	PET (Polyethylenterephthalat)
Material des Gehäuses	LD-PE (Low Density Polyethylen)
Handhabung	Extended lip on strainer enables aseptic handling
Verpackung	Individual single packed
Sterilität	Sterile
Vergleichbar mit	Corning Cell Strainer, EASYstrainer™ Cell sieve, Falcon™ cell strainer, Reversible Strainer, MACS® SmartStrainer

pluriSelect Life Science
Deutscher Platz 5c, 04103 Leipzig, DE
Phone: +49 341 333 858 0 | Fax: +49 341 333 858 99
support@pluriselect.com
https://www.pluriselect.com/

Stabilität	Buffer RLT®, TRIzol®, Isopropanol, organic solvent
Variation	25 pcs., sterile
Zentrifugierbar	Ja
Tissue Dissociation	Ja
Desinfizierbar	Yes, with 70% ethanol
Interessengebiet	Immunologie, Zellbiologie, Pflanzenbiologie, Mikrobiologie, Onkologie, Ökologie
Lieferbedingungen	Room Termperature
Lagerbedingungen	Raumtemperatur
Regulatory Statement	For research use only. Not for use in diagnostic procedures,
Rechtliche Hinweise	Buffer RLT® is a trademark of Qiagen, TRIzol® is a trademark of Molecular Research Center, Inc., FACS™ is a trademark of BD Biosciences, Corning is a registered trademark of Corning, Inc.; EASYstrainer™ is a registered trademark of Greiner Bio One International GmbH, Falcon™ Cell Strainers is a registered trademark of Corning, Inc.; MACS® SmartStrainer is a registered trademark of Miltenyi Biotec GmbH

Warning and Limitations

This product is for research and development only, not for diagnostic or theurapeutic use.

pluriSelect Life Science
Deutscher Platz 5c, 04103 Leipzig, DE
Phone: +49 341 333 858 0 | Fax: +49 341 333 858 99
support@pluriselect.com
https://www.pluriselect.com/